Inventario de Caminos Municipales del Término de Toledo

COD. DEL CAMINO: 57.

NOMBRE: CAMINO DE HERNANPAEZ A HUERTAS.

CORESPONDENCIA CON EL ANTERIOR INVENTARIO:

Camino nº 47, Camino de Hernanpaez a Hurtas.

LONGITUD TOTAL: 1.7221,642 ml.

EMPLAZAMIENTO:

INICIO: **X** 404.965,614 – **Y** 4.413.462,684

FINAL: **X** 404.883,603 – **Y** 4.412.009,683

CATASTRALES:

POLIGONO	PARCELA	P.K.
61	9003	0 / FIN

El camino se encuentra en el suroeste del término municipal. El acceso al camino desde la carretera CM-4000 se haya perdido, mientras que el acceso secundario está restringido.

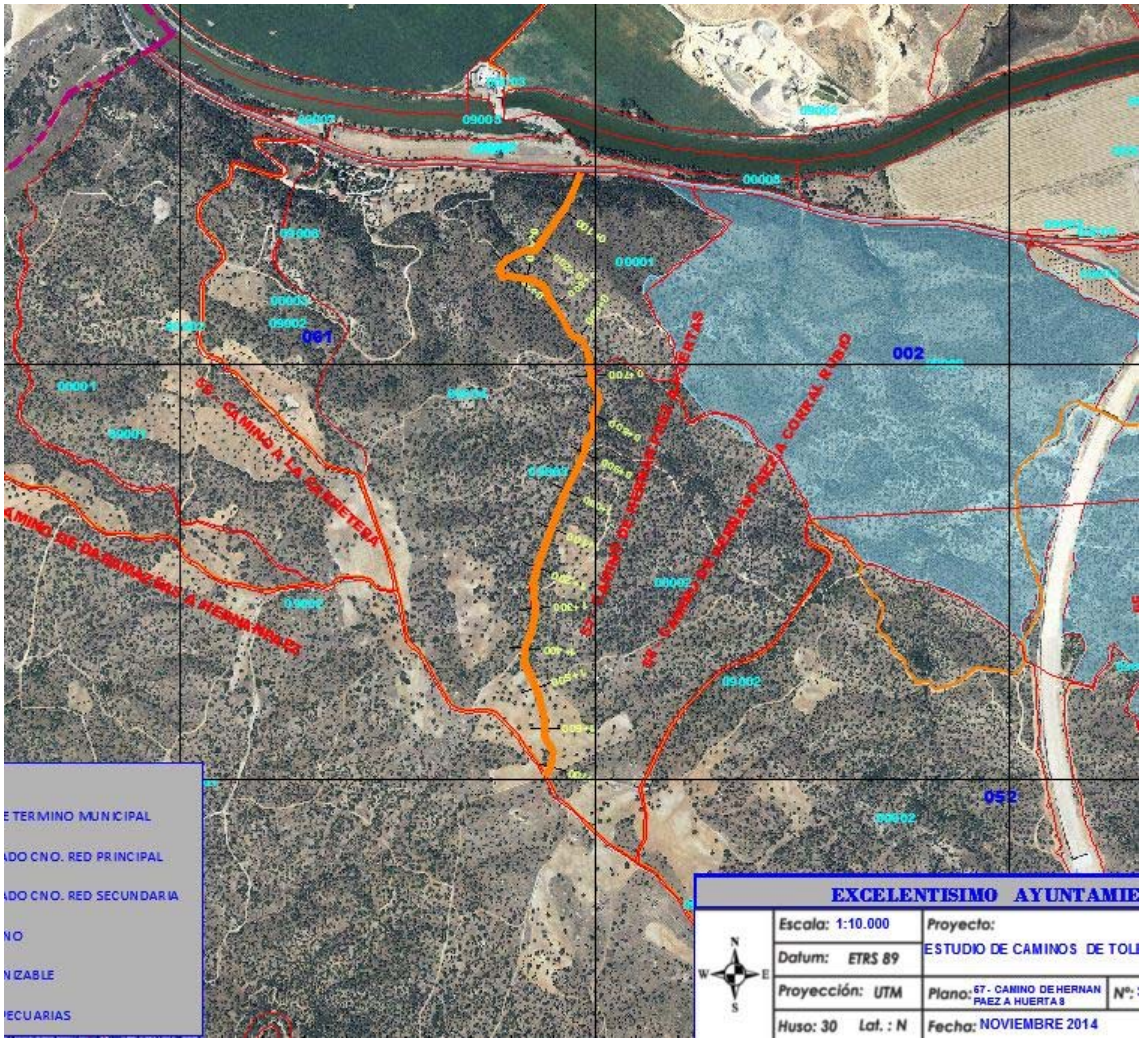

FOTOS: